

**BORNES ET TRAVERSEES (ISOLANT P.T.F.E.)**  
**SOLDER TERMINALS (INSULATING MATERIAL P.T.F.E.)**

**G**

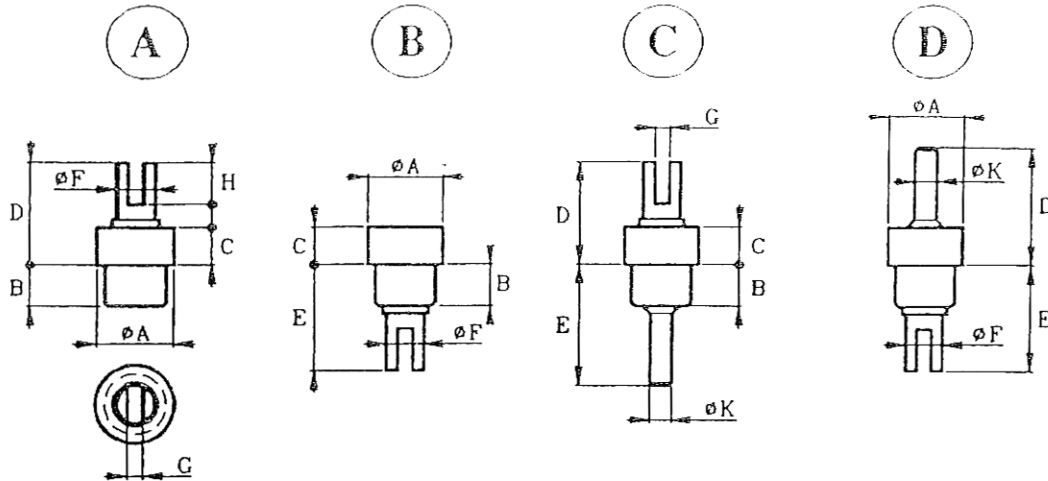

Rep. Item	Référence partielle Partial part number	Cotes en mm Dimensions in mm									Perçage $+0.1$ Bore $-0$		Tension de claquage (Vcc) Breakdown voltage (VDC)
		Ø A	B	C	D	E	Ø F	G	H	Ø K	ép.T max. th. T	Ø P	
A	BF-10	3,00	2,00	1,00	4,00		1,80	0,80	2,10		1,20	2,00	2 400
B	RF-9	3,00	2,00	1,00		5,00	1,80	0,80	2,10		1,20	2,00	2 400
C	TF-14	3,00	2,00	1,00	4,00	5,50	1,80	0,80	2,10	0,70	1,20	2,00	2 400
C	TF-1128	3,00	2,00	1,00	4,00	8,00	1,80	0,80	2,10	0,70	1,20	2,00	2 400
D	TFR-04	3,00	2,00	1,00	5,00	5,00	1,80	0,80	2,20	0,70	1,20	2,00	2 400
A	BF-27	3,00	2,50	1,50	4,50		1,80	0,80	2,10		1,50	2,00	3 000
A	BF-171	3,40	2,00	1,00	5,00		2,50	1,20	3,00		1,60	2,70	2 800
C	TF-172	3,40	2,00	1,00	5,00	6,00	2,50	1,20	3,00	1,00	1,60	2,70	2 800
C	TF-18	4,00	2,70	1,00	4,00	5,50	1,80	0,80	2,10	0,70	2,00	2,70	3 600
A	BF-153	4,00	2,70	1,00	5,00		2,50	1,20	3,00		2,00	2,70	3 500
B	RF-154	4,00	2,70	1,00		6,70	2,50	1,20	3,00		2,00	2,70	3 500
C	TF-155	4,00	2,70	1,00	5,00	7,00	2,50	1,20	3,00	1,00	2,00	2,70	3 500
A	BF-54/3	4,00	3,00	2,00	6,00		2,50	1,20	3,00		2,00	3,00	4 000
B	RF-56/3	4,00	3,00	2,00		7,00	2,50	1,20	3,00		2,00	3,00	4 000
C	TF-33	4,00	3,00	2,00	6,00	7,00	2,50	1,20	3,00	1,00	2,00	3,00	4 000
A	BF-354	4,00	3,00	2,00	6,00		3,00	1,70	3,00		2,00	3,00	4 500
A	BF-240	4,00	3,00	2,00	8,00		2,50	1,20	5,00		2,00	3,00	4 500
C	TF-241	4,00	3,00	2,00	8,00	7,00	2,50	1,20	5,00	1,00	2,00	3,00	4 000
A	BF-54	4,00	3,20	2,20	6,20		2,50	1,20	3,00		2,50	2,70	4 500
B	RF-55	4,00	3,20	2,20		7,20	2,50	1,20	3,00		2,50	2,70	4 500
C	TF-53	4,00	3,20	2,20	6,20	6,80	2,50	1,20	3,00	1,00	2,50	2,70	4 500

Caractéristiques : voir page 0-1.

Characteristics : refer to page 0-1.

Les cotes ne sont données qu'à titre indicatif.

The dimensions given are for information only.