

**BORNES ET TRAVERSEES (ISOLANT P.T.F.E.)**  
**SOLDER TERMINALS (INSULATING MATERIAL P.T.F.E.)**

**G**

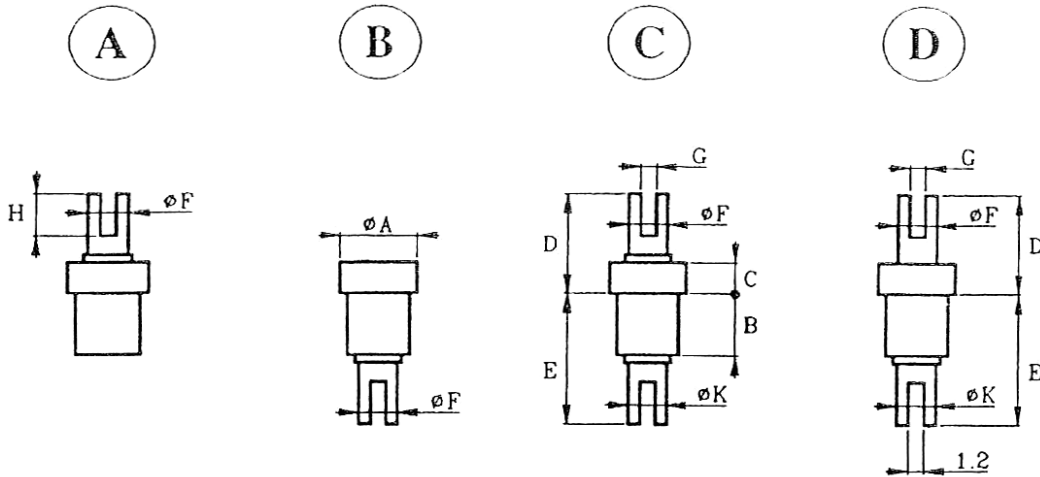

Rep. Item	Référence partielle Partial part number	Cotes en mm Dimensions in mm									Perçage +0,1 Bore -0		Tension de claquage (Vcc) Breakdown voltage (V DC)
		Ø A	B	C	D	E	Ø F	G	H	Ø K	ép.T max. th. T	Ø P	
C	T2F-400	4,50	3,00	2,00	6,00	7,10	2,50	1,20	3,00	2,20	2,00	3,50	3000
C	T2F-5695	4,50	3,00	2,00	8,00	12,00	2,50	1,20	5,00	2,20	1,50	3,50	3000
C	T2F-440	4,50	3,50	1,50	5,50	7,60	2,50	1,20	3,00	2,20	2,50	3,50	3000
D	T2F-6618	6,50	4,50	2,50	7,50	9,50	3,00	1,80	3,50	2,50	3,50	5,20	7000
A	BF-527	5,00	3,00	4,00	10,00		3,00	1,20	5,00		2,50	4,10	6500
A	BF-127	5,00	4,50	2,50	8,50		3,00	1,20	5,00		2,50	4,10	6500
B	RF-128	5,00	4,50	2,50		10,50	3,00	1,20	5,00		2,50	4,10	7000
C	T2F-129	5,00	4,50	2,50	7,50	9,70	2,50	1,20	3,50	2,50	4,00	4,10	6000
A	BF-6627	6,50	4,50	2,50	8,50		3,00	1,20	5,00		4,00	5,20	7000
C	T2F-6629	6,50	4,50	2,50	7,50	9,70	2,50	1,20	3,50	2,50	4,00	5,20	7000
A	BF-6800	6,50	3,80	4,70	10,70		3,00	1,20	5,00		3,00	5,20	8000
A	BF-3666	8,50	6,50	3,00	10,00		4,50	2,50	5,50		5,00	6,70	8000
B	RF-3665	8,50	6,50	3,00		13,50	4,50	2,50	5,50		5,00	6,70	9000
C	T2F-3777	8,50	4,00	3,00	10,00	11,00	4,50	2,50	5,50	4,50	3,00	6,70	8000
A	BF-3650	8,50	4,50	5,00	12,00		4,50	2,50	5,50		3,00	6,70	9000

Caractéristiques : voir page 0-1.  
 Characteristics : refer to page 0-1.

Les cotes ne sont données qu'à titre indicatif.  
 The dimensions given are for information only.