

BORNES ET TRAVERSEES (ISOLANT P.T.F.E.)
SOLDER TERMINALS (INSULATING MATERIAL P.T.F.E.)

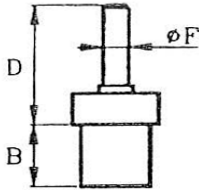

A



B

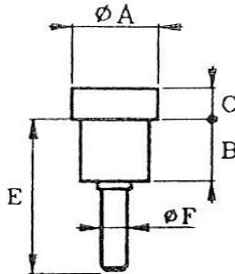

C

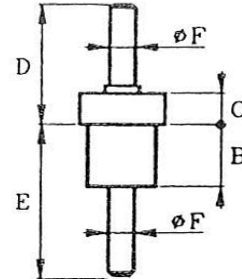

Rep. Item	Référence partielle Partial part number	Cotes en mm Dimensions in mm						Perçage $+0,1$ Bore -0		Tension de claquage (Vcc) Breakdown voltage (VDC)
		A	B	C	D	E	ø F	ép.T max. th. T	ø P	
A	B-30	3,00	2,70	1,00	5,00		1,00	2,00	2,00	2800
C	T-31	3,00	2,70	1,00	5,00	6,00	1,00	2,00	2,00	2800
A	B-1363	3,40	2,00	1,00	5,00		1,00	1,50	2,70	3800
B	BR-1363	3,40	2,00	1,00		6,00	1,00	1,50	2,70	3800
C	T-1362	3,40	2,00	1,00	5,00	6,00	1,00	1,50	2,70	3800
A	B-456	3,40	2,50	1,50	6,50		1,00	2,00	2,70	3500
B	BR-457	3,40	2,50	1,50		7,50	1,00	2,00	2,70	3500
C	T-458	3,40	2,50	1,50	6,50	7,50	1,00	2,00	2,70	3500
B	BR-357	3,40	3,00	2,00		7,50	1,00	2,50	2,70	4000
C	T-358	3,40	3,00	2,00	6,50	7,50	1,00	2,50	2,70	4000
A	B-701	3,40	4,50	3,00	7,50		1,00	3,50	2,70	6000
C	T-702	3,40	4,50	3,00	7,50	9,00	1,00	3,50	2,70	6000
A	B-1167	3,50	2,50	1,50	8,50		1,00	2,00	2,70	3500
A	B-363	4,00	2,70	1,00	5,00		1,00	2,00	2,70	3800
B	BR-363	4,00	2,70	1,00		6,70	1,00	2,00	2,70	3800
C	T-119	4,00	2,70	1,00	5,00	6,60	1,00	2,00	2,70	3800
A	B-151	4,00	2,70	1,00	5,00		0,70	2,00	2,70	3800
C	T-141	4,00	2,70	1,00	5,00	6,00	0,70	2,00	2,70	3800
B	BR-4554	4,00	3,00	1,00		7,00	1,00	2,00	2,70	3800

Caractéristiques : voir page 0-1.
 Characteristics : refer to page 0-1.

Les cotes ne sont données qu'à titre indicatif.
 The dimensions given are for information only.